

ที่ อบ ๐๐๑๘.๑/ว ๕๐๕๓

ศาลากลางจังหวัดอุบลราชธานี
ถนนแจ้งสนิท อบ ๓๔๐๐๐

๒๑ ตุลาคม ๒๕๖๗

เรื่อง การสำรวจกลุ่มเป้าหมายผู้มีคุณสมบัติขอมีสถานะคนต่างด้าวเข้าเมืองโดยชอบด้วยกฎหมาย

เรียน นายอำเภอ ทุกอำเภอ

อ้างถึง หนังสือจังหวัดอุบลราชธานี ที่ อบ ๐๐๑๘.๑/ว ๔๖๘๐ ลงวันที่ ๒๗ กันยายน ๒๕๖๗

สิ่งที่ส่งมาด้วย สำเนาหนังสือกรมการปกครอง ด่วนที่สุด ที่ มท ๐๓๐๘.๔/ว ๓๖๓๔๐ ลงวันที่ ๘ ตุลาคม ๒๕๖๗

ตามที่จังหวัดอุบลราชธานีแจ้งให้อำเภอดำเนินการประชาสัมพันธ์สร้างความรับรู้เกี่ยวกับการให้สถานะคนต่างด้าวเข้าเมืองโดยชอบด้วยกฎหมาย ให้หน่วยงานของรัฐ องค์กรปกครองส่วนท้องถิ่น ภาคเอกชน ภาคประชาชน กลุ่มผู้นำชุมชน และคนต่างด้าวซึ่งเป็นกลุ่มเป้าหมายในพื้นที่ ทราบถึงความสำคัญและรายละเอียดเกี่ยวกับการให้สถานะคนต่างด้าวฯ พร้อมทั้งเร่งรัดการปฏิบัติงานด้านการกำหนดสถานะคนต่างด้าวฯ และรายงานแผนการขับเคลื่อนภารกิจด้านการกำหนดสถานะคนต่างด้าวเข้าเมืองโดยชอบด้วยกฎหมายแก่ชนกลุ่มน้อย นั้น

กรมการปกครองแจ้งว่า ในคราวประชุมคณะพิจารณาให้สัญชาติไทยและให้สถานะคนต่างด้าวเข้าเมืองโดยชอบด้วยกฎหมายแก่ชนกลุ่มน้อย ครั้งที่ ๒/๒๕๖๗ เมื่อวันที่ ๒๖ กันยายน ๒๕๖๗ ประธานในที่ประชุม (นายชำนาญวิทย์ เตรัตน์ รองปลัดกระทรวงมหาดไทย หัวหน้ากลุ่มภารกิจด้านกิจการความมั่นคงภายใน) ได้มีข้อสั่งการให้ดำเนินการเร่งรัดการให้สถานะคนต่างด้าวเข้าเมืองโดยชอบด้วยกฎหมายตั้งแต่ปี พ.ศ. ๒๕๖๘ เป็นต้นไป กรมการปกครองพิจารณาแล้วเห็นว่า เพื่อให้การขับเคลื่อนการให้สถานะคนต่างด้าวเข้าเมืองโดยชอบด้วยกฎหมาย เป็นไปด้วยความเรียบร้อยและมีประสิทธิภาพจึงขอให้จังหวัดแจ้งอำเภอ รวบรวม จัดทำสรุปข้อมูลสถานภาพกลุ่มเป้าหมายในพื้นที่ และรายงานผลตามแบบสำรวจ และวิธีการที่กำหนดใน QR Code ท้ายหนังสือฉบับนี้ โดยขอให้อำเภอสำรวจข้อมูลกลุ่มเป้าหมายผู้มีคุณสมบัติขอมีสถานะคนต่างด้าวเข้าเมืองโดยชอบด้วยกฎหมาย ตามแบบ ๑ และ ๒ ส่งให้จังหวัดอุบลราชธานีภายในวันที่ ๓๑ ตุลาคม ๒๕๖๗ รายละเอียดปรากฏตามสิ่งที่ส่งมาด้วย

จึงเรียนมาเพื่อพิจารณาดำเนินการต่อไป

ขอแสดงความนับถือ

ที่ทำการปกครองจังหวัด

กลุ่มงานปกครอง

โทร. ๐๔๕-๓๔๔-๖๑๓

(นายสมมาภรณ์ โทษี)

ปลัดจังหวัด ปฏิบัติราชการแทน
ผู้ว่าราชการจังหวัดอุบลราชธานี

ด่วนที่สุด

ที่ มท ๐๓๐๘.๔/ว ๓๖๓๕๐

กรมการปกครอง
ถนนอัษฎางค์ กทม. ๑๐๒๐๐

3187
9 ต. ๖ ๖7
16.๐๐

๕ ตุลาคม ๒๕๖๗

เรื่อง การสำรวจกลุ่มเป้าหมายผู้มีคุณสมบัติขอมีสถานะคนต่างด้าวเข้าเมืองโดยชอบด้วยกฎหมาย
เรียน ผู้ว่าราชการจังหวัด ทุกจังหวัด

อ้างอิง หนังสือกรมการปกครอง ด่วนที่สุด ที่ มท ๐๓๐๘.๔/ว ๓๑๖๙๗ ลงวันที่ ๖ กันยายน ๒๕๖๗

สิ่งที่ส่งมาด้วย แบบสำรวจสถานะกลุ่มเป้าหมายผู้มีคุณสมบัติขอมีสถานะคนต่างด้าวเข้าเมืองโดยชอบ
ด้วยกฎหมาย จำนวน ๑ ชุด

ตามที่ กรมการปกครอง แจ้งให้จังหวัดและอำเภอดำเนินการประชาสัมพันธ์สร้างความรับรู้
เกี่ยวกับการให้สถานะคนต่างด้าวเข้าเมืองโดยชอบด้วยกฎหมาย ให้หน่วยงานของรัฐ องค์กรปกครองส่วนท้องถิ่น
ภาคเอกชน ภาคประชาชน กลุ่มผู้นำชุมชน และคนต่างด้าวซึ่งเป็นกลุ่มเป้าหมายในพื้นที่ ทราบถึงความสำคัญ
และรายละเอียดเกี่ยวกับการให้สถานะคนต่างด้าวฯ พร้อมทั้งเร่งรัดการปฏิบัติงานด้านการกำหนดสถานะ
คนต่างด้าวฯ และดำเนินการสำรวจการจัดประชุมคณะกรรมการพิจารณาให้สัญชาติไทยและให้สถานะ
คนต่างด้าวเข้าเมืองโดยชอบด้วยกฎหมายแก่ชนกลุ่มน้อย และรายงานแผนการขับเคลื่อนภารกิจด้านการ
กำหนดสถานะคนต่างด้าวเข้าเมืองโดยชอบด้วยกฎหมายแก่ชนกลุ่มน้อยภายในกำหนด นั้น

ในคราวประชุมคณะกรรมการพิจารณาให้สัญชาติไทยและให้สถานะคนต่างด้าวเข้าเมือง
โดยชอบด้วยกฎหมายแก่ชนกลุ่มน้อย ครั้งที่ ๒/๒๕๖๗ เมื่อวันที่ ๒๖ กันยายน ๒๕๖๗ ประธานในที่ประชุม
(นายชานาญวิทย์ เตรีตน์ รองปลัดกระทรวงมหาดไทย หัวหน้ากลุ่มภารกิจด้านกิจการความมั่นคงภายใน)
ได้มีข้อสั่งการให้ดำเนินการเร่งรัดการให้สถานะคนต่างด้าวเข้าเมืองโดยชอบด้วยกฎหมาย
ตั้งแต่ปี พ.ศ. ๒๕๖๘ เป็นต้นไป กรมการปกครองพิจารณาแล้วเห็นว่า เพื่อให้การขับเคลื่อนการให้สถานะ
คนต่างด้าวเข้าเมืองโดยชอบด้วยกฎหมาย เป็นไปด้วยความเรียบร้อยและมีประสิทธิภาพจึงขอให้จังหวัด
ดำเนินการแจ้งอำเภอ รวบรวม จัดทำสรุปข้อมูลสถานภาพกลุ่มเป้าหมายในพื้นที่ และรายงานผลตามแบบ
สำรวจ และวิธีการที่กำหนดใน QR Code ห้ายหนังสือฉบับนี้ โดยขอให้จังหวัดรวบรวมผลการดำเนินการของ
ทุกอำเภอ รายงานให้กรมการปกครองทราบ ภายในวันศุกร์ที่ ๘ พฤศจิกายน ๒๕๖๗ เพื่อจักได้ใช้เป็นข้อมูล
ในการวางแผนติดตามประเมินผลการปฏิบัติงาน ต่อไป

จึงเรียนมาเพื่อโปรดพิจารณาดำเนินการ

ขอแสดงความนับถือ

ร้อยตำรวจโท

(ภพชนก ชลานุเคราะห์)

รองอธิบดี รักษาราชการแทน
อธิบดีกรมการปกครอง

สิ่งที่ส่งมาด้วย

สำนักกิจการความมั่นคงภายใน

ส่วนประสานราชการ

โทร./โทรสาร ๐ ๒๒๒๓ ๖๗๕๐

ที่	จังหวัด	กลุ่มเป้าหมาย (ณ 30 ก.ย. 67)			ผลการดำเนินงาน (ปีงบประมาณ) ปี พ.ศ. ๖๖ และ ๖๗, ศิษย์เก่าอายุ ๖๕ ปีขึ้นไป										รวม (ราย)
		เลข 6	เลข 0-89	รวม	2558	2559	2560	2561	2562	2563	2564	2565	2566	2567	
56	ปราจีนบุรี	6	137	143	-	-	-	-	-	-	-	-	-	-	0
57	ขอนแก่น	16	127	143	-	-	-	-	-	-	-	-	-	-	0
58	นครสวรรค์	10	131	141	-	-	-	-	-	-	-	-	-	-	0
59	อุทัยธานี	3	137	140	-	-	-	-	-	-	-	-	-	-	0
60	แพร่	34	105	139	-	-	-	-	-	-	-	-	-	-	0
61	สพบุรี	12	105	117	-	-	-	-	-	-	-	-	-	-	0
62	สกลนคร	25	91	116	-	-	6	-	-	4	-	-	-	-	10
63	ศรีสะเกษ	6	105	111	-	-	-	-	-	-	-	-	-	-	0
64	ชัยภูมิ	6	101	107	-	-	-	-	-	-	-	-	-	-	0
65	ภูเก็ต	13	94	107	-	-	-	-	-	-	-	-	-	-	0
66	มหาสารคาม	1	100	101	-	-	-	-	-	-	-	-	-	-	0
67	สตูล	3	98	101	-	-	-	-	-	-	-	-	-	-	0
68	กาฬสินธุ์	7	92	99	-	-	-	-	-	-	-	-	-	-	0
69	นครนายก	3	86	89	-	-	-	-	-	-	-	-	-	-	0
70	สพบุรี	1	87	88	-	-	-	-	-	-	-	-	-	-	0
71	พิจิตร	6	81	87	-	-	-	-	-	-	-	-	-	-	0
72	ร้อยเอ็ด	7	59	66	-	-	-	-	-	-	-	-	-	-	0
73	ชัยนาท	5	52	57	-	-	-	-	-	-	-	-	-	-	0
74	หนองบัวลำภู	10	40	50	-	-	-	-	-	-	-	-	-	-	0
75	ยโสธร	5	42	47	-	-	-	-	-	-	-	-	-	-	0
76	อ่างทอง	3	38	41	-	-	-	-	-	-	-	-	-	-	0
77	สิงห์บุรี	2	30	32	-	-	-	-	-	-	-	-	-	-	0
รวมทั้งสิ้น (ราย)		122,492	212,910	335,402	192	292	234	896	812	342	536	301	751	618	4,974

แบบสำรวจจำนวนกลุ่มเป้าหมายผู้มีความสนใจมีสถานะคนต่างด้าวเข้าเมือง
โดยชอบด้วยกฎหมายและมีถิ่นที่อยู่ในราชอาณาจักรไทย ตามมาตรา ๑๗
พระราชบัญญัติคนเข้าเมือง พ.ศ. ๒๕๒๒ (กรณี ไม่อยู่ในพื้นที่/ทำงานนอกพื้นที่/ฯ)

ชื่อ
สกุล
เลขบัตรประจำตัว
ที่อยู่ บ้านเลขที่ หมู่ที่ ตำบล
อำเภอ จังหวัด

สถานะปัจจุบัน อยู่ในพื้นที่ ไม่อยู่ในพื้นที่
 ทำงานต่างพื้นที่
 เสียชีวิต
 กลับประเทศต้นทาง
 อื่นๆ

แบบสำรวจจำนวนกลุ่มเป้าหมายผู้มีความสนใจมีสถานะคนต่างด้าวเข้าเมือง
โดยชอบด้วยกฎหมายและมีถิ่นที่อยู่ในราชอาณาจักรไทย ตามมาตรา ๑๗
พระราชบัญญัติคนเข้าเมือง พ.ศ. ๒๕๒๒ (กรณี ไม่อยู่ในพื้นที่/ทำงานนอกพื้นที่/ฯ)

ชื่อ
สกุล
เลขบัตรประจำตัว
ที่อยู่ บ้านเลขที่ หมู่ที่ ตำบล
อำเภอ จังหวัด

สถานะปัจจุบัน อยู่ในพื้นที่ ไม่อยู่ในพื้นที่
 ทำงานต่างพื้นที่
 เสียชีวิต
 กลับประเทศต้นทาง
 อื่นๆ

แบบสำรวจจำนวนกลุ่มเป้าหมายผู้มีความสนใจมีสถานะคนต่างด้าวเข้าเมือง
โดยชอบด้วยกฎหมายและมีถิ่นที่อยู่ในราชอาณาจักรไทย ตามมาตรา ๑๗
พระราชบัญญัติคนเข้าเมือง พ.ศ. ๒๕๒๒ (กรณี ไม่อยู่ในพื้นที่/ทำงานนอกพื้นที่/ฯ)

ชื่อ
สกุล
เลขบัตรประจำตัว
ที่อยู่ บ้านเลขที่ หมู่ที่ ตำบล
อำเภอ จังหวัด

สถานะปัจจุบัน อยู่ในพื้นที่ ไม่อยู่ในพื้นที่
 ทำงานต่างพื้นที่
 เสียชีวิต
 กลับประเทศต้นทาง
 อื่นๆ

แบบสำรวจจำนวนกลุ่มเป้าหมายผู้มีความสนใจมีสถานะคนต่างด้าวเข้าเมือง
โดยชอบด้วยกฎหมายและมีถิ่นที่อยู่ในราชอาณาจักรไทย ตามมาตรา ๑๗
พระราชบัญญัติคนเข้าเมือง พ.ศ. ๒๕๒๒ (กรณี ไม่อยู่ในพื้นที่/ทำงานนอกพื้นที่/ฯ)

ชื่อ
สกุล
เลขบัตรประจำตัว
ที่อยู่ บ้านเลขที่ หมู่ที่ ตำบล
อำเภอ จังหวัด

สถานะปัจจุบัน อยู่ในพื้นที่ ไม่อยู่ในพื้นที่
 ทำงานต่างพื้นที่
 เสียชีวิต
 กลับประเทศต้นทาง
 อื่นๆ

คู่มือระบบงานสถิติผู้ไม่ได้สัญชาติไทย

1. โปรแกรมตรวจสอบจำนวนผู้ไม่ได้สัญชาติไทย

1.1 กดเลือก “ระบบงานสถิติผู้ไม่ได้สัญชาติไทย” จะแสดงเมนูย่อยให้กดเลือก โปรแกรมตรวจสอบจำนวนผู้ไม่ได้สัญชาติไทย ดังรูปที่ 1.1

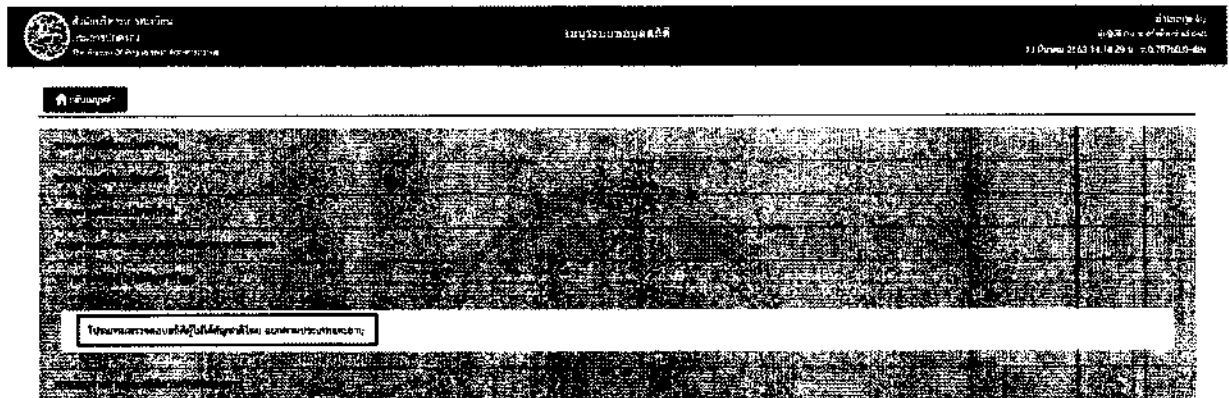

รูปที่ 1.1

1.2 เมื่อกดเมนูเข้ามาตามรูปที่ 1.1 โดยจะแสดง หน้าจอให้ระบุเงื่อนไขการตรวจสอบจำนวนผู้ไม่ได้สัญชาติไทย แยกตามประเภท ดังรูปที่ 1.2

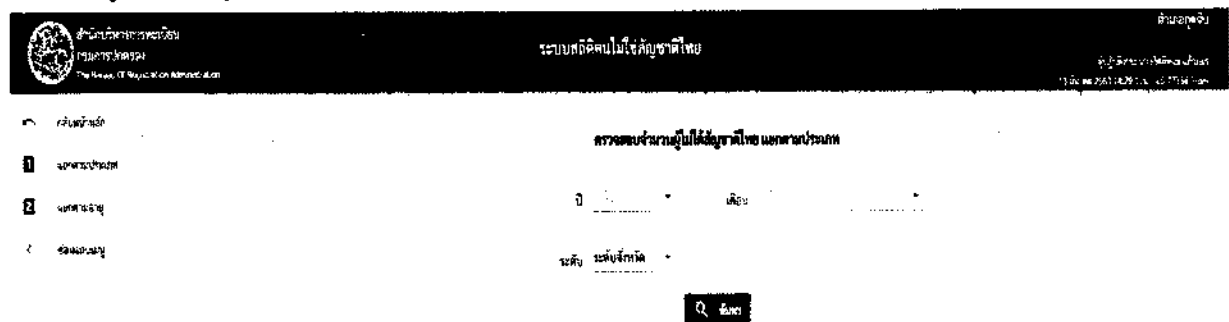

รูปที่ 1.2

1.3 สามารถเลือกการตรวจสอบแยกตามประเภท หรือตามอายุได้ที่เมนูด้านซ้าย ดังรูปที่ 1.3

รูปที่ 1.3

1.4 การตรวจสอบจำนวนผู้ไม่ได้สัญชาติไทย แยกตามประเภท มีเงื่อนไขในค้นหาคือต้องเลือกปีและเลือกเดือนทุกครั้ง ส่วนระดับถ้าต้องการแสดง ระดับจังหวัด สามารถกดปุ่ม “ค้นหา” เพื่อแสดงข้อมูลสถิติ ดังรูป 1.4 หรือถ้าเลือก ระดับอำเภอ จะต้องเลือกจังหวัดที่ต้องการแสดง แล้วกดปุ่ม “ค้นหา” เพื่อแสดงข้อมูล ดังรูปที่ 1.5

รูปที่ 1.4

รูปที่ 1.5

1.5 เมื่อกดปุ่ม “ค้นหา” จะแสดงตารางข้อมูลสถิติจำนวนผู้ไม่ได้สัญชาติไทย แยกตามประเภท ดังรูปที่ 1.6 และสามารถเลื่อนแถบ “Scroll Bar” ของตาราง เพื่อเลื่อนดูข้อมูลได้ตามต้องการ และสามารถกดปุ่ม “บันทึกเป็น EXCEL” เพื่อบันทึกเป็นไฟล์ Excel ได้ ดังรูปที่ 1.7 สามารถกดที่หัวตาราง “เมื่อนำเมาส์ไปชี้แล้วจะขึ้นรูปมือ” เพื่อเรียงข้อมูลจากมากไปน้อย น้อยไปมากได้ ดังรูปที่ 1.8

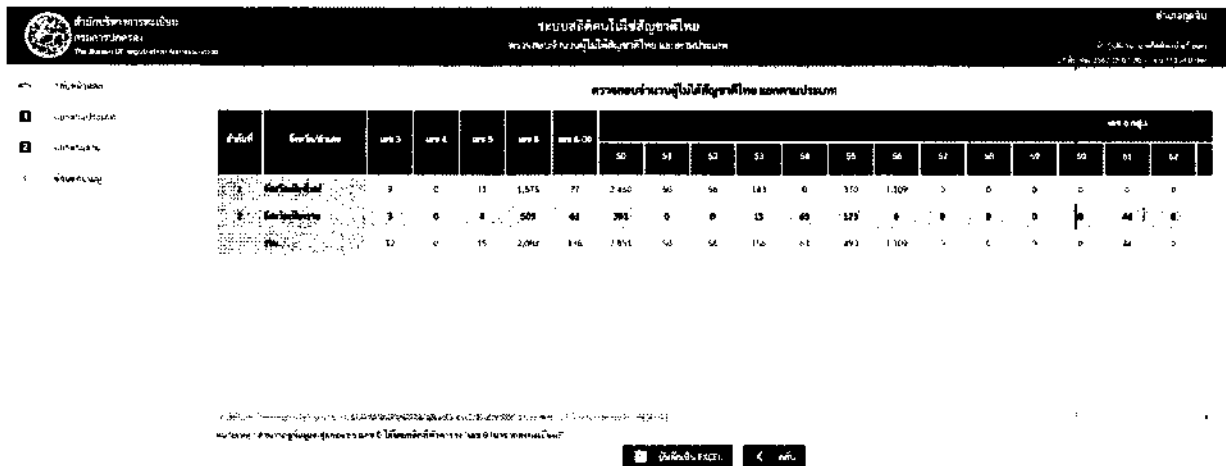

รูปที่ 1.6

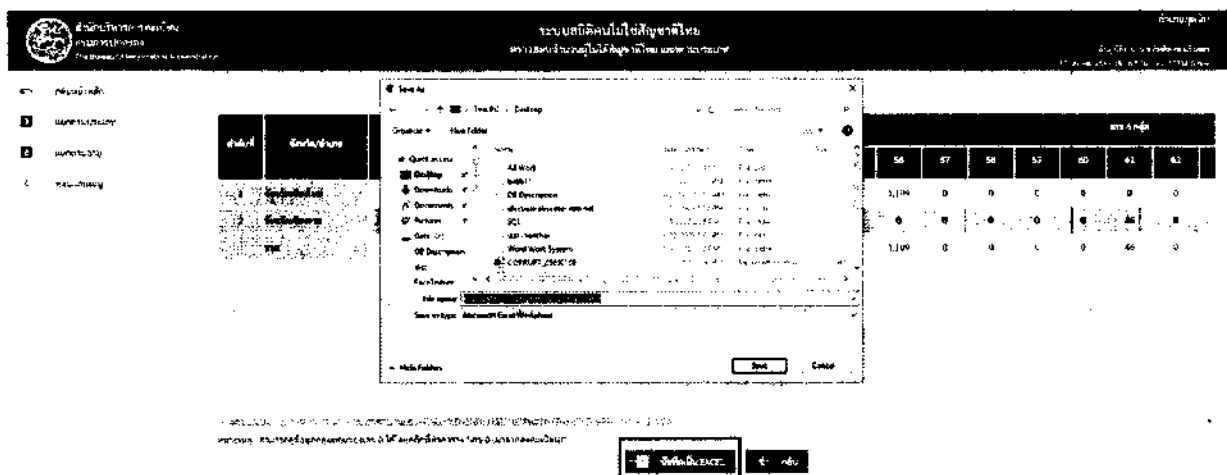

รูปที่ 1.7

ตารางแสดงจำนวนผู้ไปไม่ถึงญาติไทย แยกตามประเภท

ลำดับที่	ชื่อ/ชื่อภาษา	ประเภท 0					ประเภท 0 กง												รวม			
		00	01	02	03	04	05	06	07	08	09	10	11	12	13	14	15					
1	ผู้ไปไม่ถึงญาติ	3	0	4	309	61	391	0	0	17	55	121	0	0	0	0	0	0	0	0	66	0
2	ผู้ไปไม่ถึงญาติ	0	0	11	1,575	27	2,408	0	0	96	143	0	378	1,108	0	0	0	0	0	0	0	0
รวม		3	0	15	2,084	88	2,809	0	0	113	198	121	0	0	0	0	0	0	0	66	0	

หมายเหตุ: ระบบสถิติคนไปไม่ถึงญาติไทย ได้รวมผู้ไปไม่ถึงญาติไทย ประเภท 0 และ 0 กง
 รายละเอียด: สามารถดูรายละเอียดของเลข 0 ได้จากคลิกที่เลข 0 ดังรูปที่ 1.10

[ปุ่ม: ค้นหาข้อมูล] [ปุ่ม: < กลับ]

รูปที่ 1.8

1.6 สามารถคลิกที่หัวตาราง “เลข 0 (มาจากลงทะเบียน)” เพื่อดูข้อมูลกลุ่มย่อยของเลข 0 ได้ ดังรูปที่ 1.9 และแสดงตารางข้อมูลกลุ่มย่อยของเลข 0 ดังรูปที่ 1.10

ตารางแสดงจำนวนผู้ไปไม่ถึงญาติไทย แยกตามประเภท

ลำดับที่	ชื่อ/ชื่อภาษา	ประเภท 0		รวม	เลข 0 ตามประเภทย่อย										รวม			
		01	02-09		0000	0001	0002	0003	0004	0005	0006	0007	0008	0009		0010	0011	
1	ผู้ไปไม่ถึงญาติ	31,954	5	61	4,304	1,519	1,547	1	0	0	0	2,188	0	1	2	264	0	27,301
2	ผู้ไปไม่ถึงญาติ	183	14	0	287	287	2,271	4	0	0	0	218	5	0	80	1,269	0	9,642
รวม		32,137	19	61	4,591	1,806	3,818	5	0	0	2,406	5	1	82	1,311	2	27,323	

หมายเหตุ: ระบบสถิติคนไปไม่ถึงญาติไทย ได้รวมผู้ไปไม่ถึงญาติไทย ประเภท 0 และ 0 กง
 รายละเอียด: สามารถดูรายละเอียดของเลข 0 ได้จากคลิกที่เลข 0 ดังรูปที่ 1.10

[ปุ่ม: ค้นหา EXCEL] [ปุ่ม: < กลับ]

รูปที่ 1.9

ตารางแสดงจำนวนผู้ไปไม่ถึงญาติไทย แยกตามประเภท กลุ่มย่อยของเลข 0

ลำดับที่	ชื่อ/ชื่อภาษา	เลข 0										0-00 กง				รวม		
		00	01	02	03	04	05	06	07	08	09	10	11	12	13		14	15
1	ผู้ไปไม่ถึงญาติ	0	0	0	0	0	0	0	0	0	0	0	0	0	0	0	0	0
2	ผู้ไปไม่ถึงญาติ	0	0	0	0	0	0	0	0	0	0	0	0	0	0	0	0	0
รวม		0	0	0	0	0	0	0	0	0	0	0	0	0	0	0	0	0

หมายเหตุ: ระบบสถิติคนไปไม่ถึงญาติไทย ได้รวมผู้ไปไม่ถึงญาติไทย ประเภท 0 และ 0 กง
 รายละเอียด: สามารถดูรายละเอียดของเลข 0 ได้จากคลิกที่เลข 0 ดังรูปที่ 1.10

[ปุ่ม: ค้นหาข้อมูล] [ปุ่ม: < กลับ]

รูปที่ 1.10

1.7 ตารางตรวจสอบจำนวนผู้ไม่ได้สัญชาติไทย แยกตามประเภท ของระดับจังหวัด สามารถเลือกกดที่รายชื่อจังหวัดที่ต้องการ เพื่อแสดงข้อมูลระดับอำเภอของจังหวัดนั้นได้ ดังรูปที่ 1.11 และจะแสดงตารางตรวจสอบจำนวนผู้ไม่ได้สัญชาติไทย แยกตามประเภทของระดับอำเภอ ดังรูปที่ 1.12

ระบบสิทธิคนไม่มีสัญชาติไทย
ตารางตรวจสอบจำนวนผู้ไม่ได้สัญชาติไทย แยกตามประเภท

จังหวัดสุพรรณบุรี

จังหวัด	จังหวัด/ประเภท	อายุ 3	อายุ 4	อายุ 5	อายุ 6	อายุ 6-90	อายุ 6 กลุ่ม															
							00	01	02	03	04	05	06	07	08	09	10	11	12			
สุพรรณบุรี	สุพรรณบุรี	9	0	11	1,575	77	2,460	50	54	143	0	170	1,125	0	0	0	0	0	0	0	0	0
สุพรรณบุรี	สุพรรณบุรี	9	0	11	1,575	77	2,460	50	54	143	0	170	1,125	0	0	0	0	0	0	0	0	0

จังหวัดทั้งหมด หน้าก่อน

รูปที่ 1.11

ระบบสิทธิคนไม่มีสัญชาติไทย
ตารางตรวจสอบจำนวนผู้ไม่ได้สัญชาติไทย แยกตามประเภท

จังหวัดสุพรรณบุรี

จังหวัด	จังหวัด/ประเภท	อายุ 3	อายุ 4	อายุ 5	อายุ 6	อายุ 6-90	อายุ 6 กลุ่ม															
							00	01	02	03	04	05	06	07	08	09	10	11	12			
สุพรรณบุรี	สุพรรณบุรี	9	0	11	1,575	77	2,460	50	54	143	0	170	1,125	0	0	0	0	0	0	0	0	0
สุพรรณบุรี	สุพรรณบุรี	9	0	11	1,575	77	2,460	50	54	143	0	170	1,125	0	0	0	0	0	0	0	0	0

จังหวัดทั้งหมด หน้าก่อน

รูปที่ 1.12

1.8 การตรวจสอบจำนวนผู้ไม่ได้สัญชาติไทย แยกตามอายุ มีเงื่อนไขในค้นหาคือต้องเลือกปีและเลือกเดือนทุกครั้ง และเลือกระดับซึ่งจะเลือกเป็นระดับจังหวัดไว้แล้ว ถ้าเลือกระดับอำเภอจะต้องเลือกจังหวัดที่ต้องการแสดง และสามารถเลือกประเภทได้ ดังรูปที่ 1.13

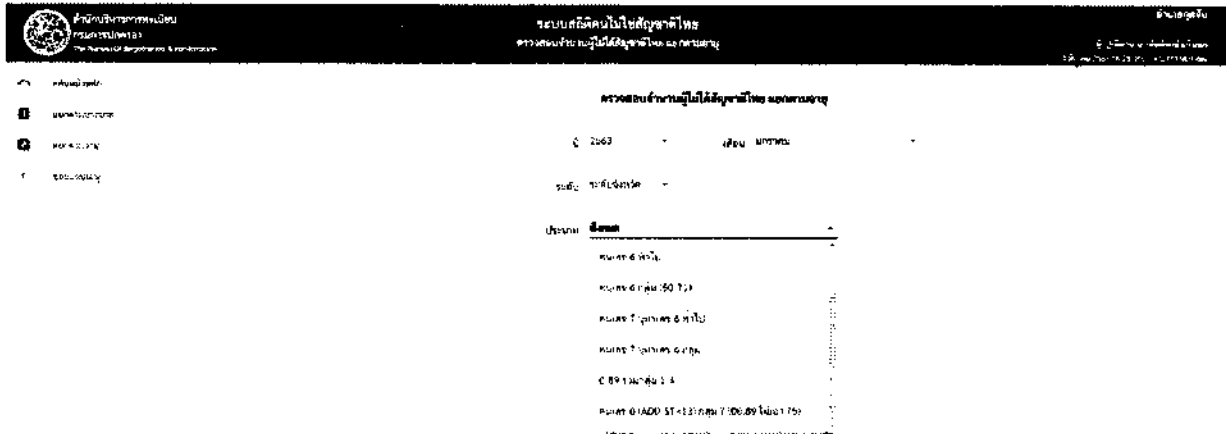

รูปที่ 1.13

1.9 จากรูปที่ 1.13 กดปุ่ม “ค้นหา” จะแสดงตารางข้อมูล แยกตามอายุ ดังรูปที่ 1.14 สามารถกดบันทึกเป็น EXCEL ได้ และสามารถคลิกที่หัวตารางเพื่อเรียงข้อมูลจากน้อยไปมาก มากไปน้อยได้ และสามารถกดที่รายชื่อจังหวัด เพื่อแสดงข้อมูลแยกตามอายุ ในระดับอำเภอได้ ดังรูปที่ 1.15

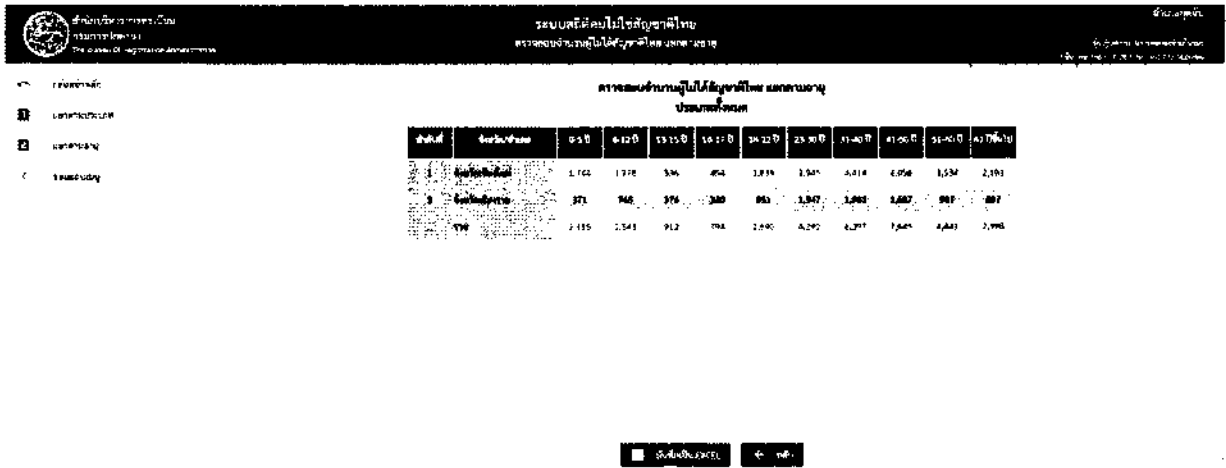

รูปที่ 1.14

ระบบสถิติคนไม่ได้รับสัญชาติไทย

ตรวจสอบจำนวนผู้ไม่ได้รับสัญชาติไทย แยกตามอายุ

จังหวัด	จังหวัดทั้งหมด	0-5 ปี	6-12 ปี	13-18 ปี	18-17 ปี	19-22 ปี	23-30 ปี	31-40 ปี	41-50 ปี	51-60 ปี	61 ปีขึ้นไป
กรุงเทพมหานคร	กรุงเทพมหานคร	177	795	176	140	851	1,347	1,763	1,587	932	127
นนทบุรี	นนทบุรี	371	796	316	368	1,083	1,767	1,983	1,587	907	937

จังหวัดนนทบุรี 6 / 6

รูปที่ 1.15

1.10 การตรวจสอบจำนวนผู้ไม่ได้รับสัญชาติไทย แยกตามรายอายุ สามารถเข้าได้โดยคลิกที่เมนูด้านซ้าย ดังรูปที่ 1.16

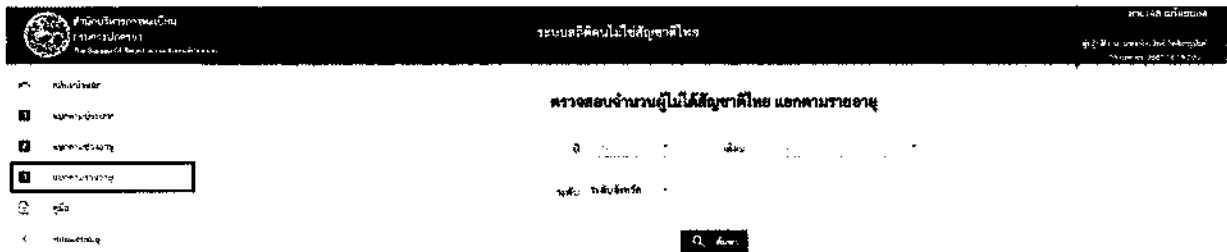

รูปที่ 1.16

โดยมีเงื่อนไขในค้นหาคือต้อง เลือกปีและเลือกเดือนทุกครั้ง ส่วนระดับถ้าต้องการแสดงระดับจังหวัด สามารถกดปุ่ม “ค้นหา” เพื่อแสดงข้อมูลสถิติ ดังรูป 1.17 หรือถ้าเลือก ระดับอำเภอ จะต้องเลือกจังหวัดที่ต้องการแสดง แล้วกดปุ่ม “ค้นหา” เพื่อแสดงข้อมูล ดังรูปที่ 1.18

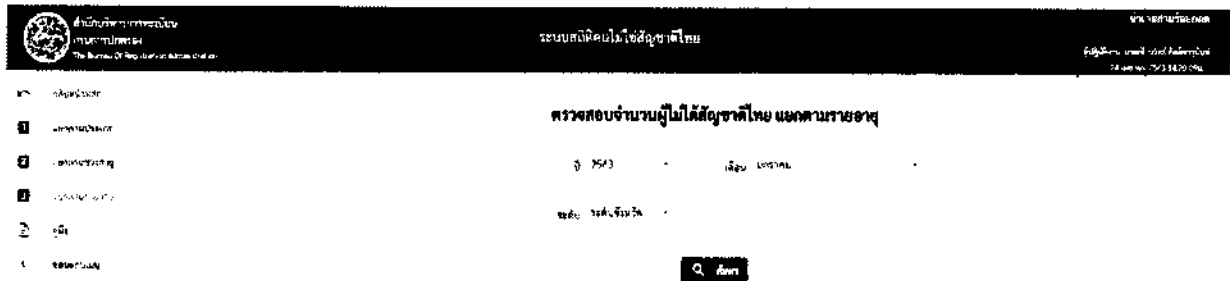

รูปที่ 1.17

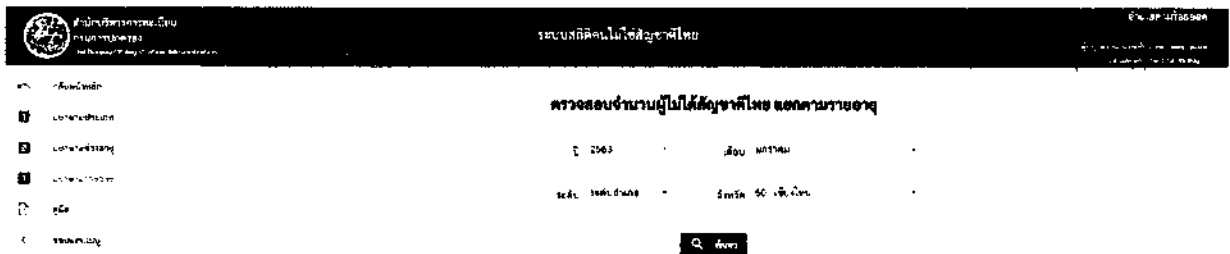

รูปที่ 1.18

จากรูปที่ 1.17 และ 1.18 เมื่อคลิกปุ่ม “ค้นหา” จะแสดงตารางข้อมูล แยกตามรายอายุ โดยจะแสดงข้อมูลตามรายอายุและแยกประเภท สามารถคลิกที่หัวตารางเพื่อเรียงข้อมูลจากน้อยไปมาก มากไปน้อยได้ สามารถเลื่อน Scroll Bar เลื่อนขึ้นลงตามรายอายุ 0 – 101 ปี ได้ ดังรูปที่ 1.19 และ สามารถกดบันทึกเป็น EXCEL ได้จะได้ไฟล์ EXCEL มาให้ดาวน์โหลดดังรูปที่ 1.20

ตารางข้อมูลจำนวนผู้ใช้สื่อชุมชนไทย แยกตามอายุ

อายุ	จำนวนผู้ใช้สื่อชุมชนไทย	จำนวนผู้ใช้สื่อชุมชนไทย	จำนวนผู้ใช้สื่อชุมชนไทย	จำนวนผู้ใช้สื่อชุมชนไทย	จำนวนผู้ใช้สื่อชุมชนไทย	จำนวนผู้ใช้สื่อชุมชนไทย	จำนวนผู้ใช้สื่อชุมชนไทย	รวม
รวม	3,113	1,107	1,600	1,600	1,600	1,600	1,600	3,113
0-4	0	0	0	7	100	0	22	179
5-9	0	0	0	97	240	0	81	327
10-14	0	0	0	51	260	0	32	352
15-19	0	0	0	28	102	0	129	459
20-24	0	0	0	20	113	0	109	442
25-29	0	0	0	60	340	0	123	523
30-34	0	0	0	26	126	0	169	515
35-39	0	0	0	109	422	123	138	694
40-44	0	0	0	14	164	0	157	495

แสดงข้อมูลทั้งหมด

รูปที่ 1.19

ตารางข้อมูลจำนวนผู้ใช้สื่อชุมชนไทย แยกตามอายุ

อายุ	จำนวนผู้ใช้สื่อชุมชนไทย	จำนวนผู้ใช้สื่อชุมชนไทย	จำนวนผู้ใช้สื่อชุมชนไทย	จำนวนผู้ใช้สื่อชุมชนไทย	จำนวนผู้ใช้สื่อชุมชนไทย	จำนวนผู้ใช้สื่อชุมชนไทย	จำนวนผู้ใช้สื่อชุมชนไทย	รวม
รวม	3,113	1,107	1,600	1,600	1,600	1,600	1,600	3,113
0-4	0	0	0	7	100	0	22	179
5-9	0	0	0	97	240	0	81	327
10-14	0	0	0	51	260	0	32	352
15-19	0	0	0	28	102	0	129	459
20-24	0	0	0	20	113	0	109	442
25-29	0	0	0	60	340	0	123	523
30-34	0	0	0	26	126	0	169	515
35-39	0	0	0	109	422	123	138	694
40-44	0	0	0	14	164	0	157	495

แสดงข้อมูลทั้งหมด

รูปที่ 1.20

ขั้นตอนการดำเนินการประเมินการประมวลผลรายงาน
บัญชีรายชื่อและพิมพ์บัญชีรายชื่อ
ทางระบบ Single Sign On

ขั้นตอนการดำเนินการประมวลผลรายงานบัญชีรายชื่อและพิมพ์บัญชีรายชื่อทางระบบ Single sign on

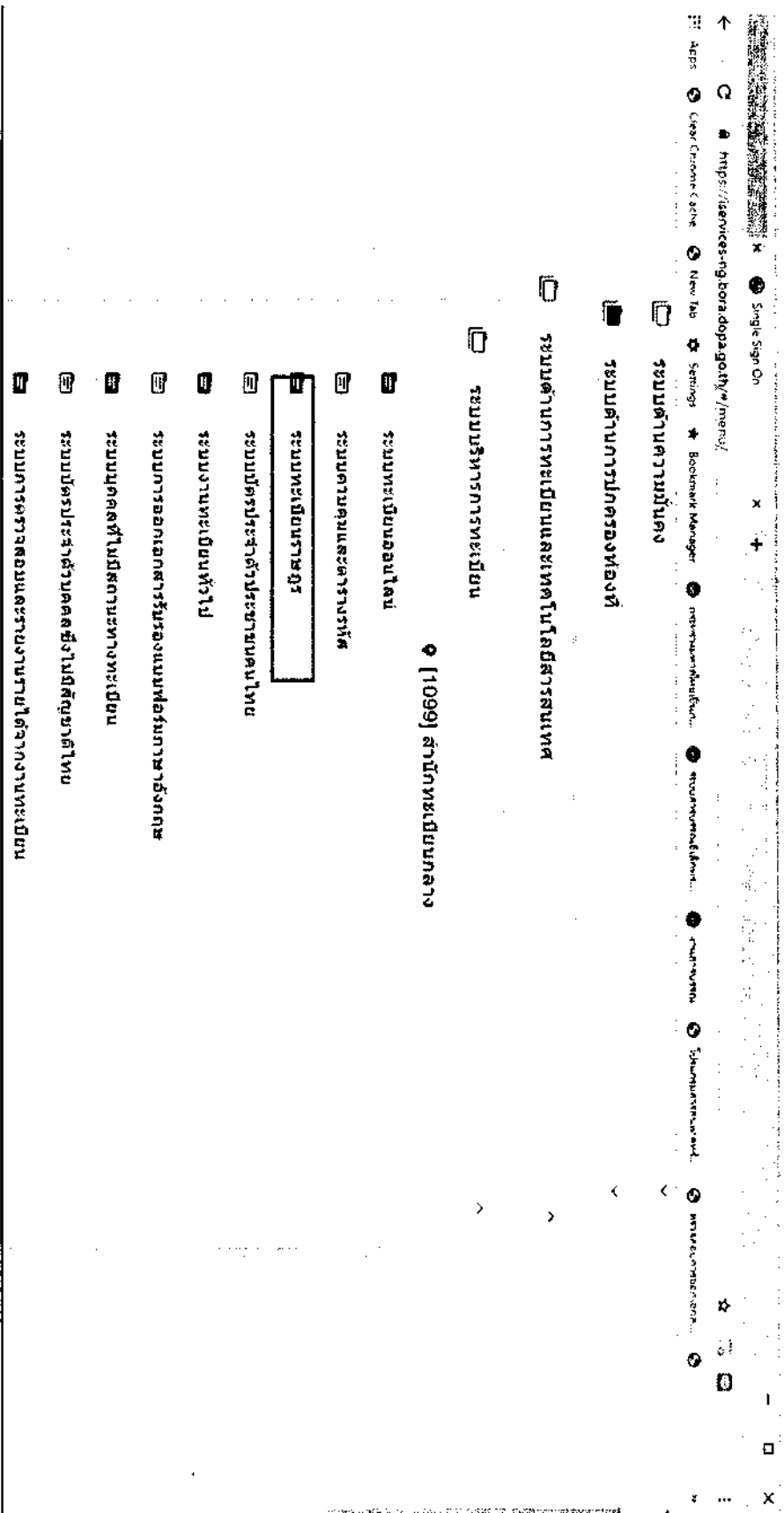

ขั้นตอนที่ ๑ จังหวัดและอำเภอทุกแห่งสามารถดำเนินการประมวลผลรายงานบัญชีรายชื่อและพิมพ์บัญชีรายชื่อทางระบบ Single Sign On
กดเลือก หัวข้อ “ ระบบดำเนินการทะเบียนและเทคโนโลยีสารสนเทศ ” ➡ “ ระบบบริหารการทะเบียน ” ➡ “ ระบบทะเบียนราษฎร ”

ขั้นตอนการทำเนิมีการประมวลผลรายงานบัญชีรายชื่อและพิมพ์บัญชีรายชื่อทางระบบ Single sign on

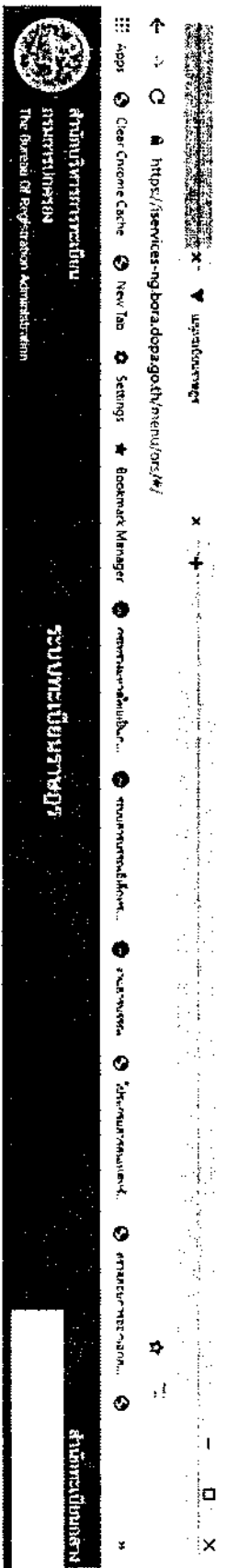

กลับมหน้าหลัก

ระบบจดทะเบียนราษฎร

ระบบจดทะเบียนราษฎรสัญชาติไทย	
รายงานทะเบียนราษฎรสำมะโนของกรมการทะเบียนราษฎรสัญชาติไทย	
รายงานทะเบียนราษฎรสำมะโนของราษฎรไทย	
รายงานทะเบียนราษฎรสำมะโนของราษฎรสัญชาติไทย	
รายงานทะเบียนราษฎรสำมะโนของราษฎรสัญชาติไทย	
รายงานทะเบียนราษฎรสำมะโนของราษฎรสัญชาติไทย	
รายงานทะเบียนราษฎรสำมะโนของราษฎรสัญชาติไทย	
รายงานทะเบียนราษฎรสำมะโนของราษฎรสัญชาติไทย	
รายงานทะเบียนราษฎรสำมะโนของราษฎรสัญชาติไทย	

ขั้นตอนที่ ๒ ถัดไปกดเลือก หัวข้อ " ระบบขอลงรายการสัญชาติไทย "

ขั้นตอนการดำเนินการประมวลผลรายงานบัญชีรายชื่อและพิมพ์บัญชีรายชื่อทางระบบ Single sign on

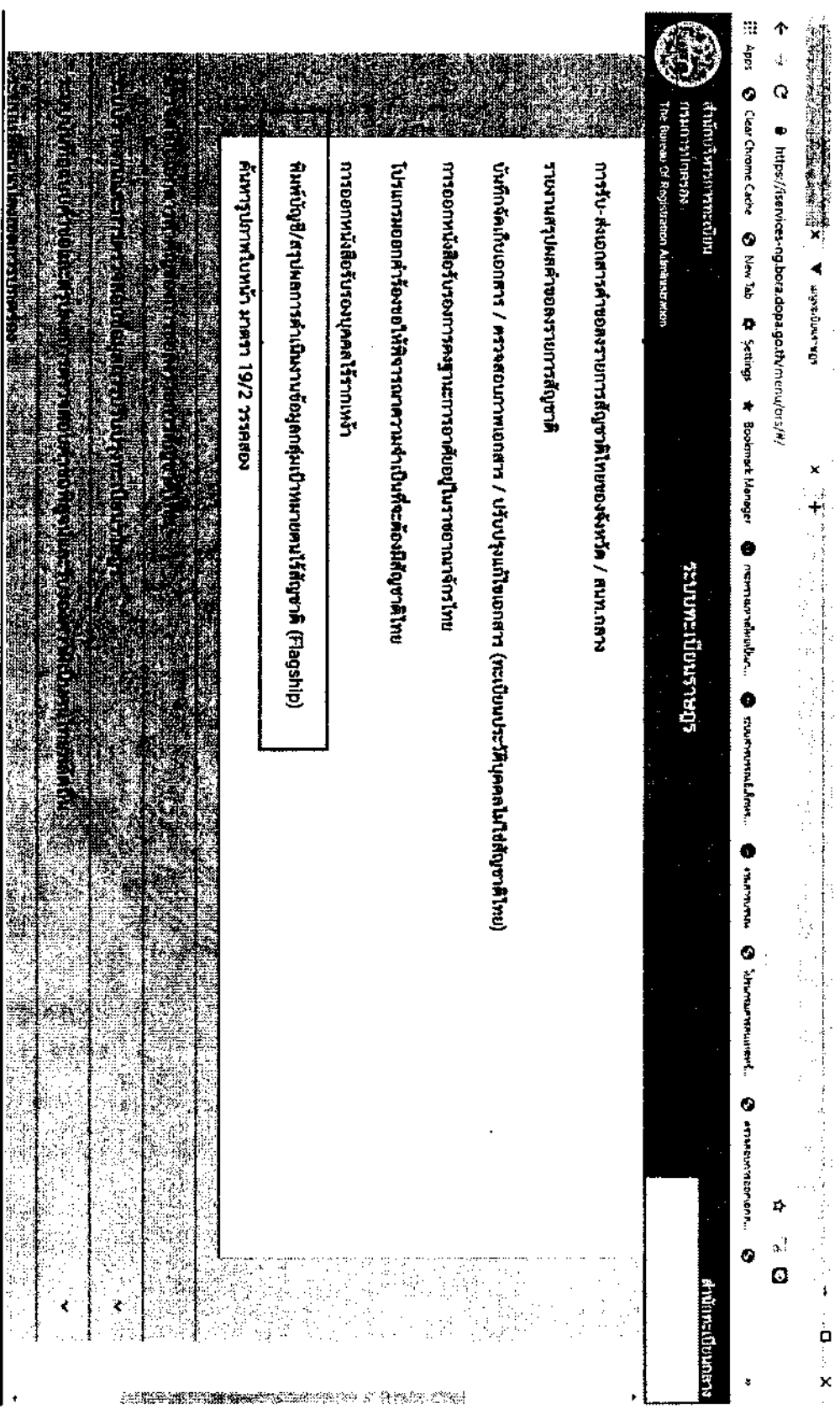

ขั้นตอนที่ ๓ ถัดไปคลิกเลือก หัวข้อ “ พิมพ์บัญชี / สรุปผลการดำเนินงานข้อมูลกลุ่มเป้าหมายคนไร้สัญชาติ (Flagship) ”

ขั้นตอนการดำเนินการ

ตามโปรแกรมกลุ่มเป้าหมายคนไร้สัญชาติที่กรมการปกครองได้จัดทำทะเบียนประวัติ

- จังหวัด (Province): 23 - นครราชสีมา (Chiang Mai)
- ตำบล (Sub-district): 230101 - บางพระ (Bang Phra)
- ประเภท (Type): ประเภท (Type)

Below the form, there is a list of groups with arrows pointing to the form fields:

- กลุ่มอาสาสมัคร (Volunteer group)
- กลุ่มอพยพเข้าไทยเลข 6 จัดกลุ่ม (Group of immigrants to Thailand with 6-digit ID)
- กลุ่มเป้าหมายขอสัญชาติไทยเลข 7 บุตรเลข 6 จัดกลุ่ม (Target group of Thai nationality applicants with 7-digit ID, children with 6-digit ID)
- กลุ่มเป้าหมายขอสัญชาติไทยเลข 0 มีใบเกิด (Target group of Thai nationality applicants with 0-digit ID, with birth certificate)
- กลุ่มเลข 7 ไม่ใช่บุตร 6 จัดกลุ่ม (Group of 7-digit ID, not children with 6-digit ID)

ขั้นตอนที่ ๔ ติ๊กไปกดเลือก หัวข้อ “ ประมวลผลรายงานบัญชีรายชื่อ ”

- เลือก คำบดล / อำเภอ / จังหวัด ที่ต้องการพิมพ์ข้อมูล
- เลือก ประเภทกลุ่มของข้อมูล

ขั้นตอนการดำเนินการ

ตามโปรแกรมกลุ่มเป้าหมายเข้าสู่ยุคชาติที่กรมการปกครองได้จัดทำทะเบียนประวัติ

ขั้นตอนที่ ๕ กดไปกดเลือก หัวข้อ “ ประมวลผล ”

ขั้นตอนการดำเนินการ

ตามโปรแกรมกลุ่มเป้าหมายคนไร้สัญชาติที่กรมการปกครองได้จัดทำทะเบียนประวัติ

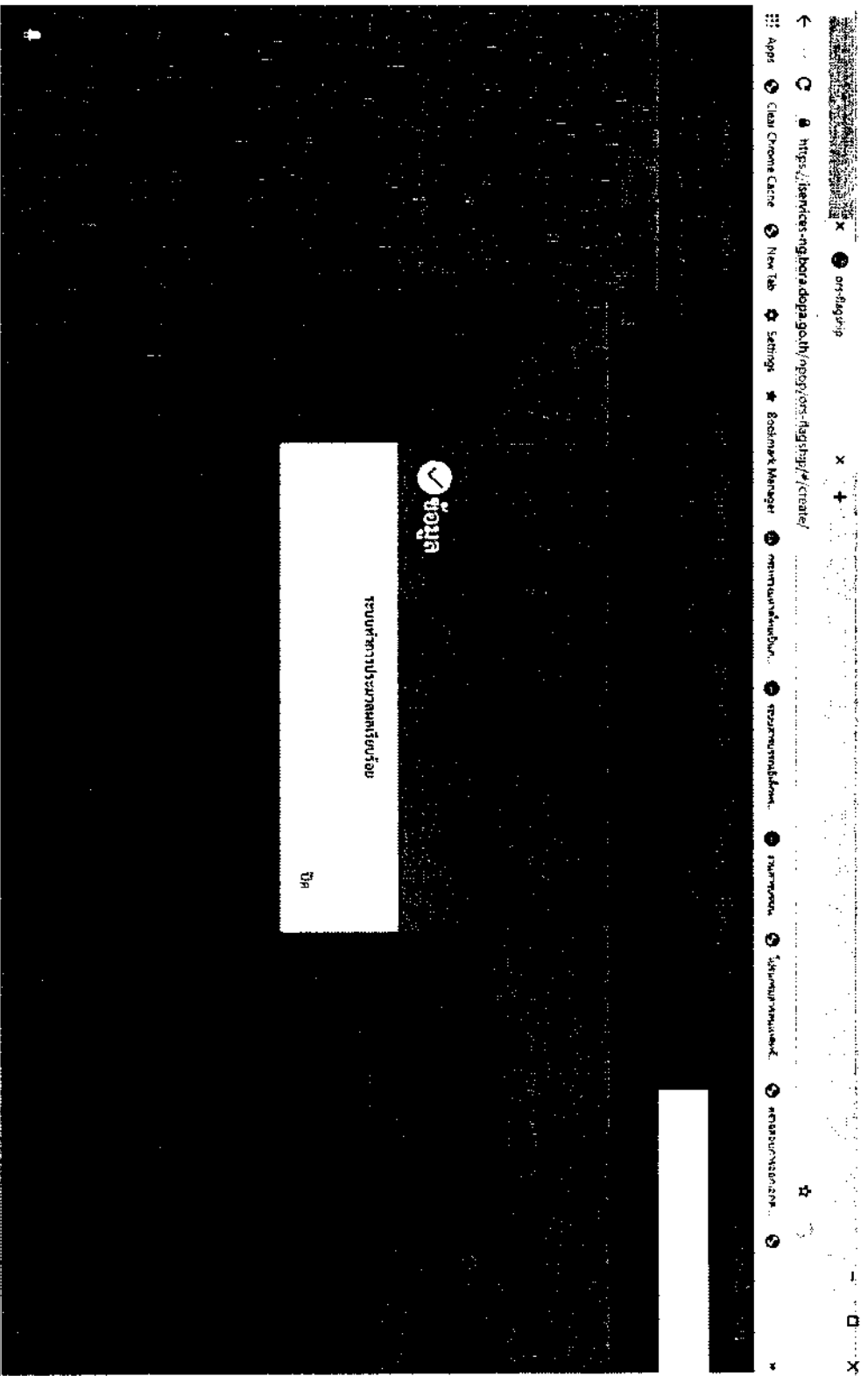

ขั้นตอนที่ ๒ ถัดไป “ระบบจะทำการประมวลผลข้อมูล”

ขั้นตอนการดำเนินการ

ตามโปรแกรมกลุ่มเป้าหมายคนไร้สัญชาติที่กรมการปกครองได้จัดทำทะเบียนประวัติ

ระบบกลุ่มเป้าหมายคนไร้สัญชาติที่กรมการปกครองได้จัดทำทะเบียนประวัติ

จังหวัด 23 - นคร อำเภอ 2301 - เมืองนคร

ผู้จัดทำระบบ	วันที่ส่ง	ประเภท
25650706_1099_23010100_1_1.repxz		คู่มือทะเบียนประวัติ

ระบบตำบล และวคป. ที่ประมวลข้อมูลเอาไว้
จะได้ไฟล์ดาวน์โหลดรายงานการพิมพ์บัญชี

ขั้นตอนที่ ๗ กดไปกดเลือก หัวข้อ “ดาวน์โหลดรายงานแบบบัญชีรายชื่อ”

- เลือก ตำบล / อำเภอ / จังหวัด และ วัน / เดือน / ปี ที่ประมวลข้อมูลไว้
- กดไปกดเลือก “ตรวจสอบ”

ขั้นตอนการดำเนินการ

ตามโปรแกรมกลุ่มเป้าหมายคนไร้สัญชาติที่กรมการปกครองได้จัดทำทะเบียนประวัติ

ระบบกลุ่มเป้าหมายคนไร้สัญชาติที่กรมการปกครองได้จัดทำทะเบียนประวัติ
โปรแกรมกลุ่มเป้าหมายคนไร้สัญชาติที่กรมการปกครองได้จัดทำทะเบียนประวัติ

ค้นหา

นามสกุล

นามระบบ

ประมวลผลรายชื่อ

ค้นหาโดยระบบบัญชีรายชื่อ

สรุปผลการดำเนินงานทั้งหมดตามปี

ผู้ถือการใช้งาน

ข้อมูลระบบ

ค้นหา

2301-มณฑลราชบุรี

230101 - บางแพ

วันที่

2301 - มณฑลราชบุรี

2301 - มณฑลราชบุรี

04/07/2565

ลำดับ	ชื่อ	นามสกุล	วันที่	สถานะ
1	75650706 1099 23010100 1 1/rep.grz	นามสกุล	04/07/2565	ยังไม่ดำเนินการ

คลิกไฟล์ที่ต้องการพิมพ์บัญชี

25650706_1099...rep.grz

Show All

ขั้นตอนที่ ๘ กดเลือกไฟล์เอกสารที่ต้องการพิมพ์บัญชีรายชื่อ

ขั้นตอนการดำเนินการ ตามโปรแกรมกลุ่มเป้าหมายคนไร้สัญชาติที่กรมการปกครองได้จัดทำทะเบียนประวัติ

ชื่อ	ชื่อจริง	ชื่อสกุล	ชื่อ-นามสกุล	ชื่อ-นามสกุล	ชื่อ-นามสกุล	ชื่อ-นามสกุล
1	ชาย	หญิง	ชาย	ชาย	ชาย	ชาย
2	ชาย	ชาย	ชาย	ชาย	ชาย	ชาย
3	ชาย	ชาย	ชาย	ชาย	ชาย	ชาย
4	ชาย	ชาย	ชาย	ชาย	ชาย	ชาย

At the bottom of the page, there is a search bar with the text 'ค้นหา' and a 'Show all' button. The page number 'หน้า 1' is also visible.

ขั้นตอนที่ ๙ กดเลือกพิมพ์เอกสารบัญชีรายชื่อข้อมูลกลุ่มเป้าหมายคนไร้สัญชาติที่กรมการปกครองได้จัดทำทะเบียนประวัติไว้